2016生物農藥開發與量產研討會

時間：2016 / 9 / 29 (星期四) 上午 09:30
地點：高雄師範大學燕巢校區
致理大樓108演講室

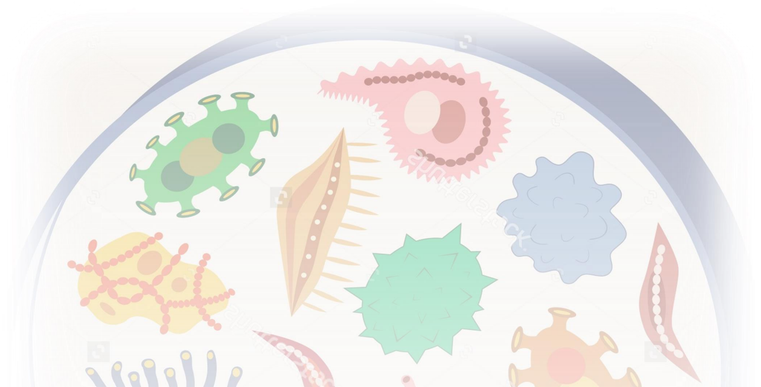

相關活動及報名表下載請至：
http://bio.nknu.edu.tw/app/news.php?Sn=637
電話：（07）7172930轉7301
傳真：（07）6051353
報名E-mail：t3239@nknucc.nknu.edu.tw

時間	主題	演講者	主持人
09:00-09:30	報到		
09:30-09:40	開幕致詞	高雄師範大學理學院 何明宗 院長	陳亞雷 教授
09:40-10:30	液化澱粉芽孢桿菌BACY的 開發與商品化	高雄師範大學 王惠亮 副校長	謝建元 教授
10:30-11:20	生物農藥的註冊登記與法規說明	農業藥物毒物試驗所 謝奉家 組長	謝建元 教授
11:20-11:30	休息		
11:30-12:10	微生物發酵設備介紹 (從小量研發到大量製程的設計)	利政科技公司 馮維屏 經理	徐明祿總經理
12:00-13:30	休息 / 午餐		
13:30-15:00	生物農藥的開發與推廣實例說明	高雄區農業改良場 陳泰元 研究員	陳亞雷 教授
15:00-15:20	休息 / 茶敘		
15:20-15:50	醱酵槽實機操作與說明	山水科技儀器公司 林名宏 經理	徐明祿總經理
15:50-16:00	賦歸		

主辦單位:國立高雄師範大學生物科技系
協辦單位:山水科技儀器公司/利政科技股份有限公司